Partido Popular
de PEDRO MUÑOZ

DICIEMBRE, 1.999

BOLETIN POPULAR

Saludo de Navidad de Javier Arenas

Queridos amigos y amigas de Pedro Muñoz

Esta es la última Navidad del Siglo XX, o la primera del siglo XXI, según lo consideremos. En cualquier caso, no es una Navidad más. La reflexión sobre 2000 años de cultura cristiana, sobre más de 500 años de cultura europea y española y sobre el final de un siglo que ha dejado claro que el proceso y el bienestar de todos los seres humanos se derivan de la libertad y no de las dictaduras; del conocimiento y no de la ignorancia; de la solidaridad y no del egoísmo, no pueden dar lugar a una Navidad cualquiera.

El Secretario General del PP, recientemente en Ciudad Real, acompañado de los Presidentes Provincial y Regional

Los españoles tenemos derecho a esperar de este siglo que empieza unas mejores expectativas de futuro de las que teníamos a principios del mismo. El siglo XX comenzó para nosotros como un dolor provocado por nuestra pérdida de identidad y de rumbo. El siglo XXI comienza con una identidad recuperada y un rumbo firme.

Yo deseo a todos los vecinos de Pedro Muñoz, a los que nos votáis porque creéis en nuestro proyecto de futuro para España y a los que no nos votan porque creen, legítimamente, en otros proyectos, que esta Navidad peculiar nos ayude a reconocer que es mucho más lo que nos une que lo que nos separa y que, afortunadamente, en la España del siglo XXI, ya no hay "de los nuestros" ni "de los suyos" porque todos somos nosotros.

¡Feliz Navidad! ¡Feliz Año 2000!

Javier Arenas Bocanegra

SUMARIO:

	PAGINA
SALUDO DE NAVIDAD DE JAVIER ARENAS	1
SEIS MESES DE GOBIERNO POPULAR EN PEDRO MUÑOZ	2
NUESTRO PAISANO, CHEMA RODRIGUEZ CARRETERO, PRESIDENTE PROVINCIAL DEL PP	3
INFORME DE LA SITUACION ECONOMICA DEL AYUNTAMIENTO DE PEDRO MUÑOZ	4
LOGROS DEL PARTIDO POPULAR DE PEDRO MUÑOZ	6
FELICIDADES A TODOS POR APOYAR UN PROYECTO DE FUTURO	8

Seis meses de Gobierno Popular en Pedro Muñoz

Queridos amigos y amigas:

Han pasado ya seis meses desde que el Partido Popular de Pedro Muñoz accedió al Gobierno Municipal en el Ayuntamiento. A lo largo de este tiempo se han desarrollado algunos proyectos y otros se han puesto en marcha, aunque quedan muchas cosas por realizar en los años que dure la legislatura

Como Equipo de Gobierno de Pedro Muñoz nos hemos encontrado con muchas dificultades, sobre todo, por la preocupante situación económica que atraviesa nuestro Ayuntamiento. La deuda, desorden económico y financiero que adelantábamos antes de las elecciones se han ido confirmando. Desde el primer momento, el objetivo marcado por el Equipo de Gobierno ha sido poner orden en la situación económica y no paralizar las actividades que se presentan diariamente.

En materia económica, que es lo que nos preocupa a todos los pedroteños, ya se han tomado algunas medidas importantes, como el encargo de un informe de auditoría y un estudio económico-financiero que comenzarán a principios del año 2000. Estos informes son imprescindibles para el mejor funcionamiento del Ayuntamiento, ya que queremos conocer la auténtica situación económica del Consistorio y en qué parámetros podemos movernos. Una vez conocidos los informes podremos prestar más y mejores servicios a la ciudadanía, ya que esto sigue siendo uno de nuestros objetivos, además de conseguir que nuestro Ayuntamiento se modernice y tenga proyección de futuro.

En desarrollo industrial, se ha firmado un convenio con el Centro Europeo de Empresas e Innovación, que permitirá un mejor desarrollo de nuestro tejido empresarial, así como el asesoramiento en la implantación de nuevas iniciativas en Pedro Muñoz. También hay que decir que han comenzado las obras de urbanización de la segunda fase del Polígono Industrial, aunque con las dificultades propias que hemos heredado, que pasan por la carencia de inversiones en los últimos años, pues de los 130 millones que se han recaudado, ni se ha pagado la deuda contraida de la primera fase (86 millones de pesetas), ni se ha urbanizado el resto del polígono.

En materia de empleo y formación, se han puesto en marcha los Planes de Empleo a través del Ministerio de Trabajo y la Consejería de Industria y Trabajo de Castilla La Mancha, con una inversión, en mano de obra, de más de 20 millones de pesetas.

En materia educativa, se han mantenido reuniones con la comunidad educativa para analizar las necesidades de nuestros Colegios, materializándose en algunos de ellos las demandas a través del Ministerio de Educación y, en otros, tendremos que continuar reivindicándolas ante el Gobierno Regional, ya que a primeros de año se producen las transferencias en materia educativa a Castilla La Mancha.

En Sanidad, también hemos analizado las necesidades de Pedro Muñoz con la comunidad sanitaria y el Consejo Local de Salud, planteándose ante el Insalud la necesidad de dotar a nuestra localidad de unas instalaciones sanitarias que se adecuen a las necesidades actuales y a los nuevos servicios que se puedan prestar en un futuro.

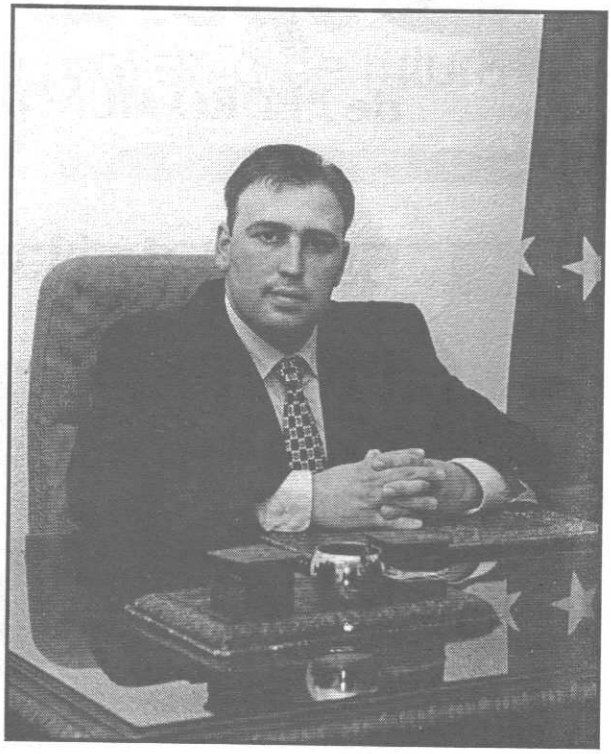

Nuestro Joven Alcalde, Angel Exojo

Los sectores desfavorecidos también están siendo objeto de la política que se está llevando desde el Equipo de Gobierno, donde estamos intentando ofrecer más y mejores oportunidades para los más débiles. De ahí que se haya puesto en marcha un aula para discapacitados; cursos a través de la Asociación AFAMMER (Asociación de Familias y Mujeres del Mundo Rural). Todos estos proyectos se están coordinando con las Asociaciones de Mayores, Mujeres, Jóvenes y ONG´s, de tal manera que la política social sea lo más efectiva posible.

En nombre del Partido Popular y en el mío propio, os deseo que el milenio que comienza permita el goce en familia de Navidades como las nuestras, cargadas de ilusión, de nostalgias de juventud, de la presencia espiritual de los que se fueron, de Belenes con sabor popular y en esencia, de amor.

¡Feliz Navidad! y que el próximo milenio sea el de la Paz y la Igualdad.

Angel Exojo
Alcalde y Presidente Local del PP

Nuestro paisano, Chema Rodríguez Carretero, Presidente Provincial del Partido Popular de Ciudad Real

El actual Presidente Provincial del Partido Popular en nuestra provincia, José Manuel Rodríguez Carretero, nació en Pedro Muñoz el día 3 de febrero de 1966 y su trayectoria política, siembre ha estado bajo las siglas del PP, siendo su trabajo en el Partido muy intenso. Desde que ingresara en Nuevas Generaciones, hace dieciséis años, hasta que el pasado mes de octubre resultara elegido nuevo Presidente Provincial del Partido Popular, José Manuel Rodríguez Carretero ha ocupado los más diversos cargos de responsabilidad dentro del Comité Ejecutivo Provincial y Regional y, además, es diputado regional desde mayo de 1995.

El pasado 30 de octubre, José Manuel Rodríguez Carretero, recibió el respaldo unánime del Comité Ejecutivo Provincial que le eligió como su nuevo Presidente Provincial, tras la dimisión de Fernando Rodrigo, cargo que desempeñará hasta el próximo Congreso Provincial del Partido Popular que se celebrará después de las elecciones generales. Por su parte, Gabriel Rodado releva en el cargo de Secretario Provincial a Rodríguez Carretero, a propuesta del nuevo Presidente Provincial.

En su primera intervención pública como Presidente de los "populares" de la Provincia, Rodríguez Carretero dejó muy claras sus intenciones al frente del nuevo cargo: mejorar la capacidad de movilización y trasladar a la sociedad el proyecto que representa el Partido Popular "me voy a dar por satisfecho con cumplir estos objetivos", dijo el nuevo Presidente Provincial.

El pedroteño Rodríguez Carretero agradeció a sus compañeros el testimonio de confianza y se mostró satisfecho por dirigir al Partido Popular de Ciudad Real, cuando éste está dispuesto a ganar en la provincia las próximas elecciones generales. Indicó que "nos avala el trabajo de cuatro años que ha realizado el Gobierno de José María Aznar y que ha solucionado muchos viejos problemas y ha preparado a España para afrontar con éxito los retos del siglo XXI".

Cuando José Manuel Rodríguez Carretero todavía no había cumplido su primera semana al frente de la presidencia provincial, recibió la visita del presidente del Gobierno y del Partido, José María Aznar, quién además de clausurar una convención sobre empleo y mujer en la capital, tuvo palabras de apoyo y ánimo hacia el nuevo Presidente.

No sólo estuvo en Ciudad Real José Mª. Aznar. el pasado mes de noviembre, el Secretario General del PP, Javier Arenas, a instancias del propio Rodríguez Carretero, inauguró la nueva sede provincial y asistió a un acto público con motivo del Día Internacional del Discapacitado que también contó con la presencia del Presidente Regional del Partido, Agustín Conde y de numerosas Asociaciones.

El nuevo Responsable Provincial en su primer acto como Presidente

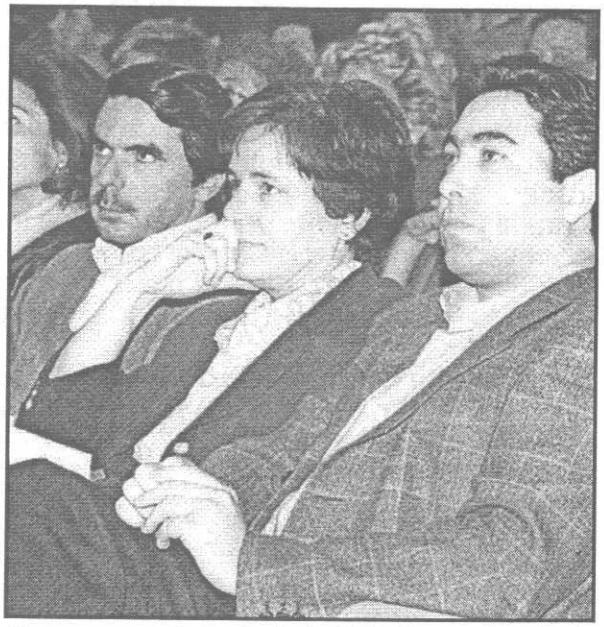

Chema acompañado de José María Aznar y Loyola de Palacio.

Informe de la situación Económica del Ayuntamiento de Pedro Muñoz

La situación económica del Ayuntamiento de Pedro Muñoz, después de ocho años de Gobierno socialista, puede considerarse de "muy grave", pudiéndose, en algunos casos, calificarse de "desastrosa". Entre el cúmulo de situaciones anómalas a las que nos debemos enfrentar, están las siguientes.

1.- Inexistencia en los últimos años de una planificación y un control presupuestario. Esto es más grave si se tiene en cuenta que se invirtió dinero en un estudio económico financiero y en una auditoría, no cumpliendo las directrices que estos informes marcaban, lo que supuso que el dinero invertido en ambos estudios no sirviese para nada. En cuanto a la falta de control queda ampliamente demostrado en la gestión de los pagos y los ingresos. No ha existido una planificación a la hora de pagar a proveedores, y como consecuencia no ha habido un control en la ejecución del presupuesto. El resultado de esto es que nos hayamos encontrado **con una deuda con proveedores cercana a los cien millones de pesetas, y otra deuda con bancos en operaciones de tesorería de 42.713.448 pesetas,** las cuales, de no renovarse, las tendremos que amortizar en los primeros siete meses del año 2000. En la falta de gestión de los ingresos, hay un dato preocupante y que demuestra la irresponsabilidad de los anteriores gestores socialistas, pues **se ha dejado de recaudar una importante suma de dinero.**

Medidas adoptadas por el Gobierno del PP: Aprobación por el Pleno de un pliego para la contratación de una auditoría que nos aclare el verdadero estado de la deuda y en la que se incluye un estudio de posibles escenarios financieros futuros que nos marquen las pautas a seguir en la planificación económica. Puesta en marcha de una planificación de pagos a proveedores y de un sistema de compras que mejorarán el control del gasto y permitiría un mayor ahorro. Compromiso de cara al año que viene, de recaudar todo lo pendiente, tanto lo correspondiente a contribuciones ya pasadas, como a las liquidaciones de plusvalías, la previsión es que con lo recaudado se pueda eliminar la deuda con proveedores.

2.- **Nefasta gestión de las inversiones que ha conducido a que el Ayuntamiento tenga una deuda a largo plazo de 434.755.356 pesetas.** En este apartado, hay que hacer una mención especial a la situación del polígono industrial. Para acometer esta inversión se solicitaron dos préstamos a la Junta de Comunidades, mediante un convenio, uno de 70 millones de pesetas en 1993, con dos años de carencia, y otro de 16.170.138 pesetas en 1995, con un año de carencia. Además, la gestión de la venta de parcelas del citado polígono, se ha hecho a través del Ayuntamiento, y ha sido desastrosa, es decir, un ejemplo más de la gestión socialista en los últimos años. Independientemente de quién lo gestionase, la realidad es que por venta de parcelas se había recaudado 131.152.954 pesetas, dinero más que suficiente, como para haber pagado el préstamo y tener urbanizado el polígono. Pues bien, la realidad con que nos hemos encontrado, es que de ese dinero recaudado, sólo quedaba una infima parte, unas 140.000 pts, no se había pagado el préstamo, el polígono está sin urbanizar y sin terminar de dotar de servicios y además los suministradores y contratistas del Ayto. se han tenido que cobrar en parcelas en muchos casos.

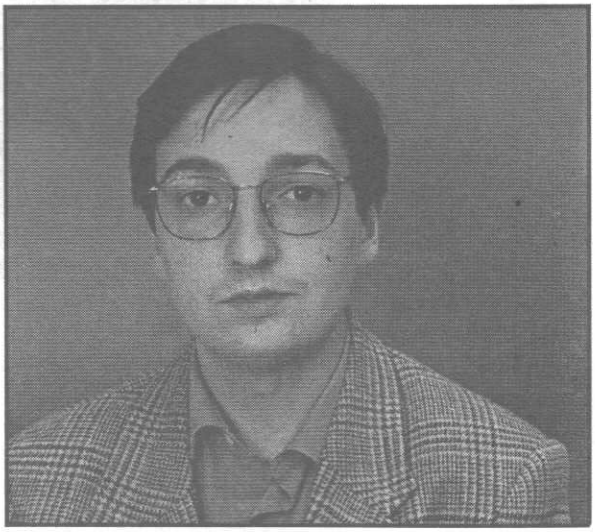

Jesús Cano, Concejal de Hacienda.

Medida adoptada por el Gobierno del PP: El Polígono Industrial ha empezado a funcionar como caja única, independientemente de la caja única del Ayuntamiento, lo que supone que todos los ingresos de la venta de parcelas del Polígono Industrial se dedicarán única y exclusivamente a financiar inversiones en el citado polígono.

3.- Alto porcentaje de la carga financiera. De los anteriores puntos se desprende que el dinero que hay que dedicar anualmente en los presupuestos a pagar intereses y amortización sea muy elevado, rondando los 60 millones de pesetas lo presupuestado este año.

Medidas adoptadas por el Gobierno del PP: Habrá que estudiar todas las posibilidades de refinanciación, y habrá que ver la necesidad de solicitud de créditos ante los cambios que se producirán en la legislación con la aprobación de los pre-

supuestos generales del Estado. Para la disminución de la carga financiera, son de aplicación las medidas adoptadas en el apartado anterior.

4.- No disponibilidad de las subvenciones. También motivado por las deudas anteriores y en concreto la existente con la Junta de Comunidades, por la cual viene el hecho de que se nos retenga prácticamente el 100% del Fondo Regional de Ayuda a Municipios no específico para pagar lo que se debe a la Junta por el convenio del polígono. Es decir, anualmente nos retienen unos 15 millones, la mayor parte para pagar la deuda anteriormente mencionada y el resto para pagar las máquinas de Comsermancha.

Medidas adoptadas por el Gobierno del PP: Se ha comenzado las gestiones para negociar el pago de esta deuda con la Junta de comunidades con el fin de que se flexibilice y nos den un mayor plazo. La idea es poder contar con la mayor parte del Fondo Regional de Ayuda a Municipios no específico en años posteriores.

5.- Mala gestión de las subvenciones. Así hemos tenido que devolver más de un millón de pesetas de la primera Escuela Taller por errores en los cálculos al justificar las subvenciones. Del mismo modo se ha perdido una subvención de 175.000 pesetas del Área de Juventud por falta de justificación.

Medidas adoptadas por el Gobierno del PP: Se han iniciado los trámites para la contratación de un Agente de Desarrollo Local, subvencionado por el INEM, que entre otras cosas llevará el control de las subvenciones y estará informado de todas las que se saquen desde las distintas Instituciones. También hemos hecho las gestiones para pagar cómodamente la deuda con el INEM, la cual se ha aplazado y se están haciendo pagos mensuales.

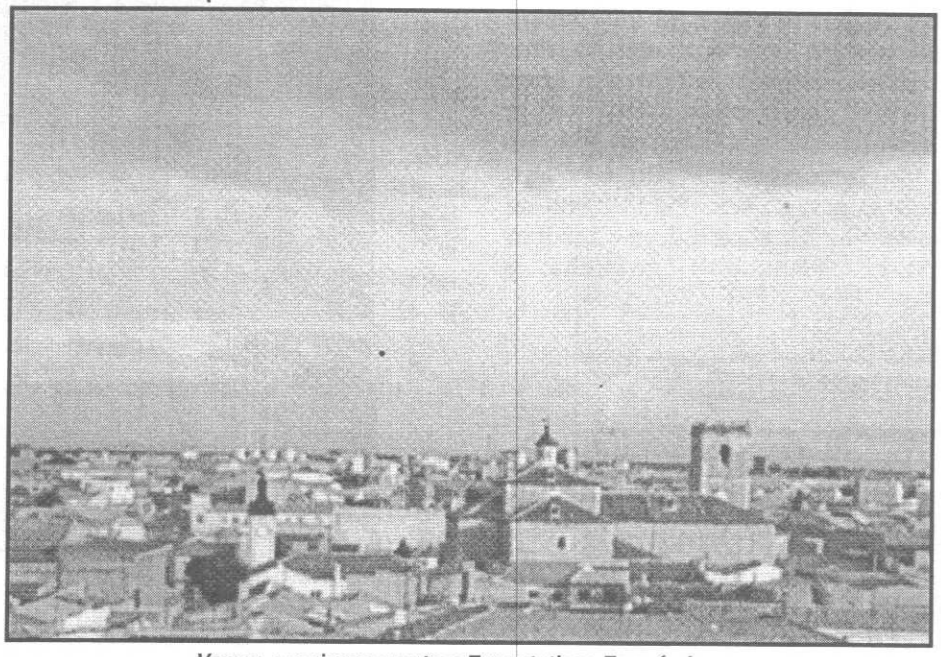

Vamos a mejorar nuestras Expectativas Económicas.

6.- Imposibilidad de acudir a los bancos. Esto viene motivado, en primer lugar porque nos encontramos en los límites legales para endeudarnos y aún no estaba liquidado el presupuesto del 98.

Medida adoptada por el Gobierno del PP: El control de los ingresos y de los gastos, así como la planificación de la financiación para inversiones conforme a los ingresos patrimoniales, permitirán que se disminuya la necesidad de acudir a los créditos. Del mismo modo se ha marcado un calendario para terminar las liquidaciones, se ha conseguido liquidar el 98 antes de Fin de Año y la del 99 se prevé que esté para marzo del 2000.

7.-Agotamiento de las partidas presupuestarias. Lo que nos impide, presupuestariamente, hacer gastos en algunos casos ineludibles. Dificultad para realizar modificaciones de créditos.

Medida adoptada por el Gobierno del PP: Los nuevos sistemas de compras y pagos permitirán que se cumplan el presupuesto con una aproximación cercana al 90%. La concienciación de los distintos concejales ha permitido que el gasto se disminuya para ajustarse al dinero de sus partidas.

8.- Falta de previsión presupuestaria. Esto queda reflejado sobre todo en los planes de empleo, pues el coste de materiales, que es el que asume el Ayuntamiento, no se ha presupuestado en años anteriores, lo que supone un problema presupuestario, pues hay que dotarlos de consignación mediante modificaciones de créditos y con la situación ya descrita de las partidas es muy complicado darles financiación.

Medida adoptada por el Gobierno del PP: Se están elaborando unos presupuestos realista y austeros, acorde con la problemática del Ayuntamiento de Pedro Muñoz.

Jesús Cano Sanz
Concejal de Economía y Hacienda

Logros del Partido Popular de Pedro Muñoz

RESULTADOS ELECTORALES

ELECCIONES MUNICIPALES 1.999

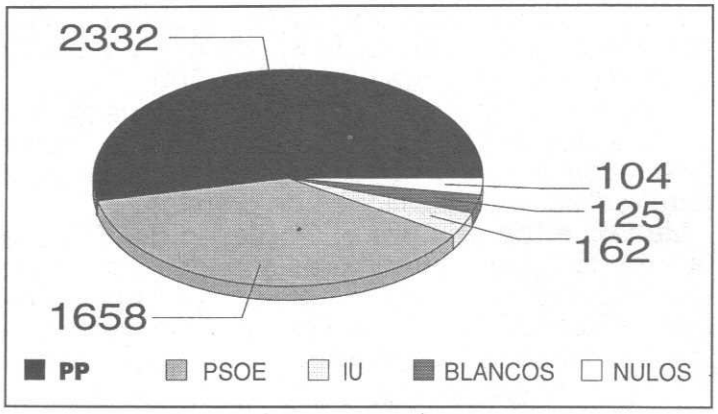

AUTONOMICAS 1.999

IU.	120
PP	**1829**
PSOE	2314

EUROPEAS 1.999

IU.	132
PSOE	1906
PP	**2220**

Fiestas: En estos meses se ha puesto en marcha una política de recuperación de festejos que ha introducido mejoras y novedades en nuestra Feria en honor de Ntra. Sra. de los Ángeles, donde hemos querido dar unos pequeños cambios a la programación prevista por la Corporación anterior, aunque el tiempo apremiaba, ya que no hay que olvidar que tomamos posesión del cargo el día 3 de julio y las fiestas son en agosto. También se llevará a cabo en estas fechas de Navidad, el concurso de Belenes, escaparates, iluminación navideña y Cabalgata de Reyes.

Angel Exojo, en la inaguración de su primera feria como Alcalde.

Nuestro compromiso con el Deporte.

Deportes: Se llevará a cabo una política deportiva que está elevando el nivel de participación de jóvenes, mayores y mujeres en diferentes actividades deportivas en más de un 100%. Se ha creado una nueva escuela de aeróbic y hemos recibido con agrado la vuelta a la competición del Equipo de Balonmano. También se ha puesto en funcionamiento un Plan de mejora de Instalaciones Deportivas que ha sido presentado al Director General de Deportes de la Junta de Comunidades de Castilla La Mancha y a la Diputación Provincial de Ciudad Real para su patrocinio

Desarrollo Industrial: Se ha firmado un convenio con el Centro Europeo de Empresas e Innovación y con la Cámara de Comercio de Ciudad Real para la realización de estudios socioeconómicos de Pedro Muñoz, necesarios para planificar cualquier política de desarrollo en la localidad y para el asesoramiento en la puesta en funcionamiento de iniciativas locales. Este acto contó con la presencia del Presidente de la Cámara de Comercio de Ciudad Real, Juan Antonio León Triviño y se celebró, la firma del mismo, en el Salón de Plenos del Ayuntamiento de Pedro Muñoz.

El Alcalde con Juan Antonio León Triviño, Presidente de la Camara de Comercio.

Una Auténtica Política Social.

Aula "Abre tus Ojos", Proyecto para discapacitados: Ha entrado en funcionamiento el aula "Abre tus ojos", un proyecto encaminado a los discapacitados que se ha realizado conjuntamente con la Asociación "Nuevo Horizonte". Este proyecto partió de una reunión mantenida con los padres de los discapacitados de Pedro Muñoz, al comienzo de nuestra legislatura. Nos pareció interesante y comenzamos a desarrollar este proyecto que ha entrado en funcionamiento.

Turismo: El Gobierno Popular, especialmente sensible con el desarrollo turistico de nuestro pueblo, principalmente por lo que supone de generación de nuevos yacimientos de empleo, ha comenzado la andadura haciendo una Guía sobre Pedro Muñoz para presentarnos a todo aquél que quiera conocernos y ofrecer todo lo bueno que tenemos. Creemos que Pedro Muñoz no puede, ni debe quedarse atrás, esto sólo es el comienzo. Estas Guías se repartirán en todas las ferias de turismo nacionales, y en las Casas Rurales de la localidad.

Queremos promocionar Pedro Muñoz.

Renovamos ilusiones y ampliamos nuestro espacio.

Nueva Sede: El Presidente Provincial del Partido Popular en Ciudad Real, José Manuel Rodríguez Carretero, fue el encargado de inaugurar la nueva sede de nuestro Partido en Pedro Muñoz. Una sede que se amolda, mucho mejor, a las necesidades de los afiliados y simpatizantes de la localidad, que a lo largo del año pasan por ella. Contamos, por tanto, con mejor infraestructura y más cómoda que la anterior, Sala de Juntas, Despachos, Sala de Reuniones, NNGG y Almacén entre otras dependencias.

Felicidades a todos por apoyar un proyecto de futuro

Desde Nuevas Generaciones del Partido Popular de Pedro Muñoz, queremos aprovechar estas líneas para felicitar a todos los jóvenes que hemos apostado por un proyecto que mejore el presente y garantice el futuro de nuestro pueblo

Los resultados de las elecciones municipales del 13 de junio han permitido que Pedro Muñoz se enfrente al nuevo milenio con el aval de un proyecto político que desde el centro introducirá a nuestro pueblo en la vanguardia del progreso y del desarrollo, ofreciendo a nuestros vecinos nuevas expectativas y mayores posibilidades de avanzar, en aras de una mejora personal, social, cultural y económica.

Para todos aquellos que formamos parte de Nuevas Generaciones de Pedro Muñoz, debe ser motivo de orgullo que nuestro pueblo haya apostado y depositado su confianza en una candidatura popular compuesta en su mayoría, por gente joven. Es significativo y muestra de la importancia que la juventud tiene dentro del Partido Popular, el hecho de que tres de los actuales concejales del Equipo de Gobierno, incluido el Alcalde, sean miembros de Nuevas Generaciones.

Lo expuesto anteriormente demuestra, una vez más, el talante abierto e innovador de nuestro Partido, que ofrece un proyecto de centro reformista a todos los españoles.

NUEVAS GENERACIONES
Partido Popular
PEDRO MUÑOZ

El año que viene tenemos un nuevo reto. El Partido Popular ha demostrado, en estos últimos cuatro años, que los compromisos que se asumieron se han cumplido y esta es la mejor garantía para que todos los españoles, y muy especialmente los jóvenes, sigamos confiando en el Partido Popular.

Queremos terminar deseando a todos una Feliz Navidad y que el nuevo año venga cargado de deseos y objetivos cumplidos
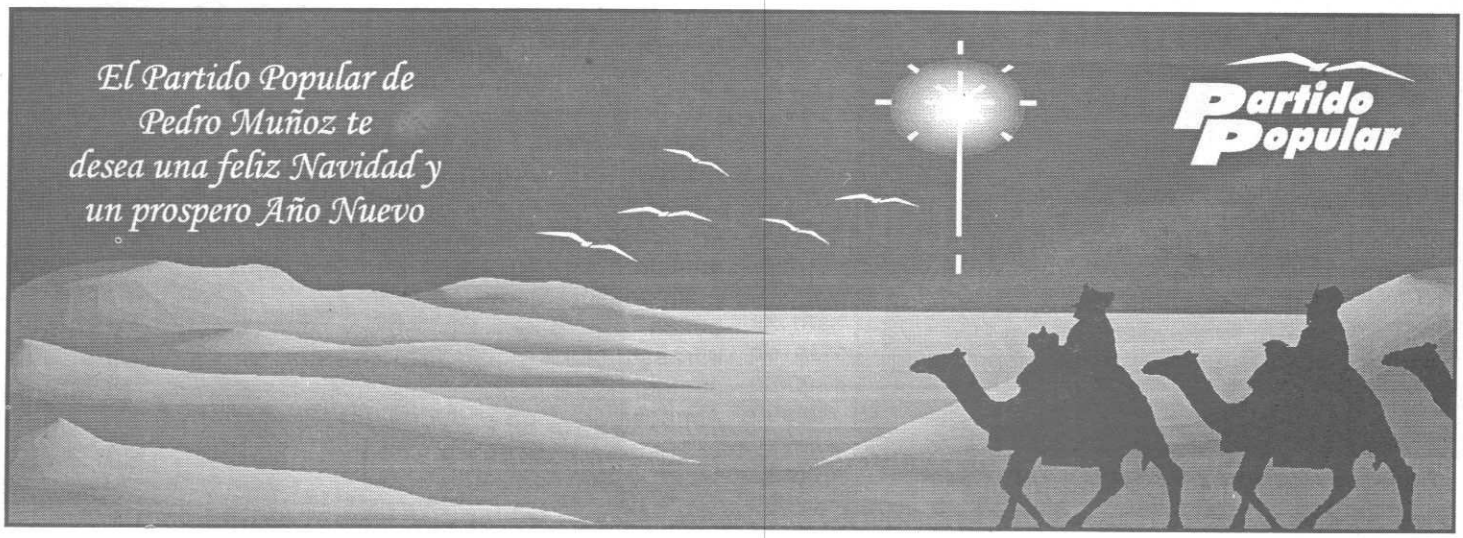
Jesús Cano Sanz
Presidente de NNGG